Купить комнату за 1 290 000 рублей на ул Сочинская, 7

Краснодарский край, Туапсинский район, Туапсе, ул Сочинская, 7

1 290 000 Р
117 273Р за м^2

11.00 м^2	3.00 м^2	2 из 2
Общая	Кухня	Этаж

Представляем вашему вниманию уютная просторная комната с кухней на втором этаже двухэтажного дома. Общей площадью 11,2м². Санузел разделен. Водопровод, канализации, энергоснабжение централизованно. В комнате мебель и техника остаются по договоренности. Дом очень удобно расположен-через дорогу сетевые продовольственные магазины, поликлиника, аптека. Детский сад, школа, торговый центр, остановки общественного транспорта 1 минута ходьбы. Дорога до моря займет 5 минут на автомобили или 20-25 минут пешей прогулки. До центра города 25 минут на общественном транспорте, где находятся Авто и ЖД вокзалы. Ближайшие аэропорт (Сочи , Краснодар) 2-2,5 часа на комфортабельной электричке Ласточка или 1,5-2 часа езды на личном транспорте. Стоимость посуточной аренды в сезон составляет от 2500-3500т.р., стоимость долгосрочной аренды составляет в среднем 25000т.р Рост цен на аналогичные объекты недвижимости за последний год составил порядка 20-25% учитывая динамику рынка и популярность района, в этом году ожидается не меньший рост. Пожалуйста, при звонке назовите номер объекта: V115

9 с 14.03.2024, обновлен 28.03.2024

Характеристики
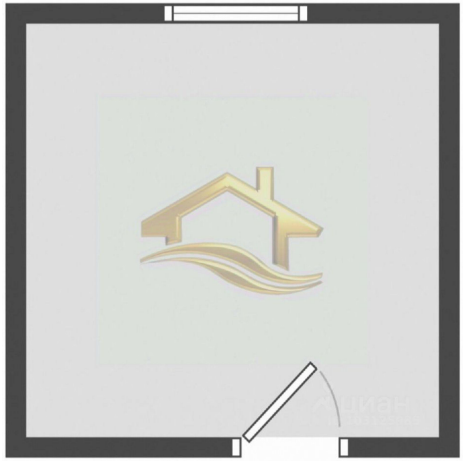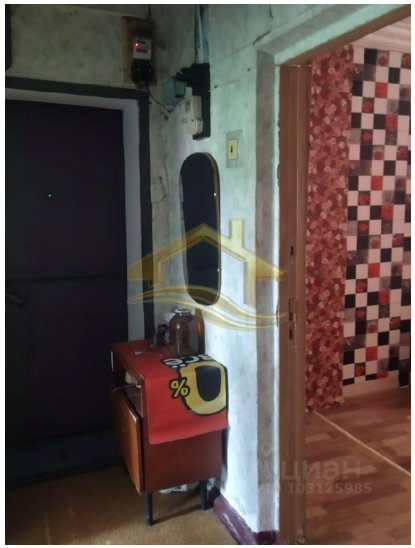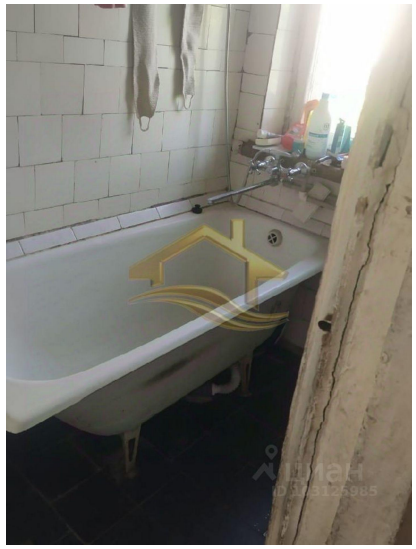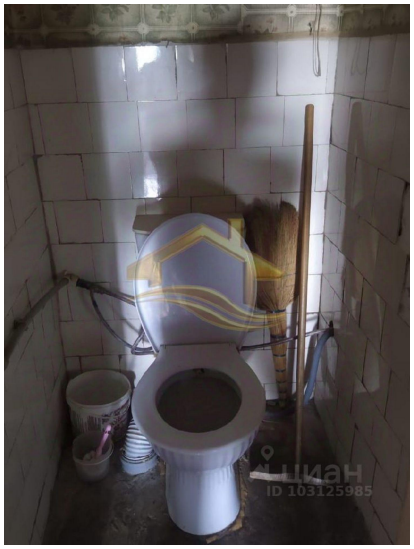
Тип дома	кирпичный	Этаж	2
Этажей всего	2	Площадь кухни	3.00 кв. м