Купить квартиру за 8 600 000 рублей на улица Портовиков, 39/4

Краснодарский край, Туапсинский район, Туапсе, улица Портовиков, 39/4

8 600 000 Р
252 941Р за м$^2$

| 34.00 м$^2$ | 22.00 м$^2$ | 6.00 м$^2$ | 14 из 21 |
|---|---|---|---|
| Общая | Жилая | Кухня | Этаж |

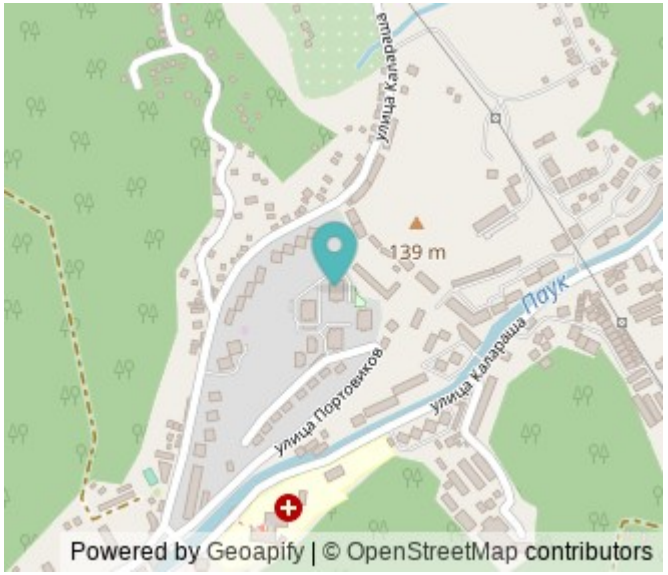


Предлагаем вашему вниманию новую просторную однокомнатную квартиру на 14 этаже в ЖК Форт Адмирал. Самый шикарный вид на море и горы. Просторная комната, прекрасный санузел и, конечно, место которое любят все члены семьи - это большая кухонная зона. В квартире сделан качественный ремонт, установлен энергосберегающий стеклопакет, квартира полностью меблирована (можно приехать с чемоданом и сразу начать новую жизнь на море). Сам комплекс состоит из 4 домов, закрытая территория, строится большой фитнес-центр с бассейном на территории комплекса, в соседнем доме магазин продуктов. В доме свой консьерж, 2 пассажирских лифта, один грузовой. Рядом магазины продовольственных товаров, аптека, магнит, школа, медицинский центр. До автобусной остановки 5 минут пешком, до ЖД вокзала Туапсе 10 минут на автомобиле, откуда можно добраться до аэропорта г. Сочи и г. Краснодар за 2 часа на комфортной ласточке. Ипотека, мат. капитал. Показ в любой день. Доп. описание: санузел совмещенный, пластиковые окна, в доме есть: открытый двор, наземный паркинг, лифт пассажирский, лифт грузовой, современный ремонт, также имеются: телефон, интернет, кабельное телевидение, кондиционер, воздушные фильтры, фильтры для воды, счетчики холодной и горячей воды, домофон, железная дверь. Расстояние до ЖД вокзала Туапсе 2 ...

0 с 12.07.2025, обновлен 12.07.2025

Продавец: Собственник

Телефон: +79898124951

## Характеристики
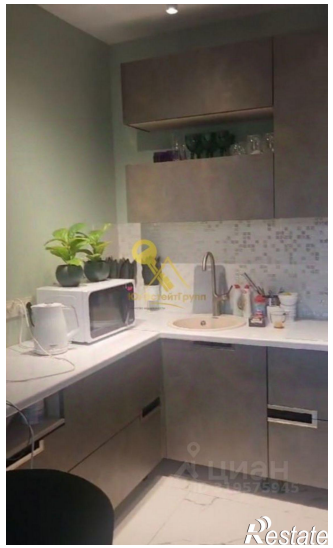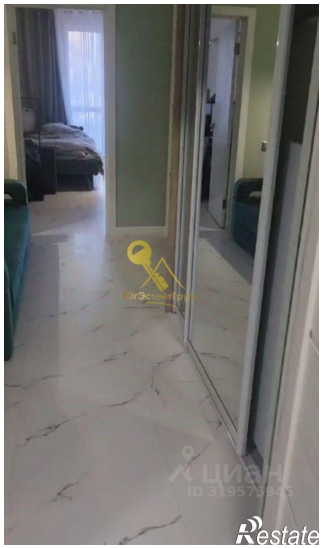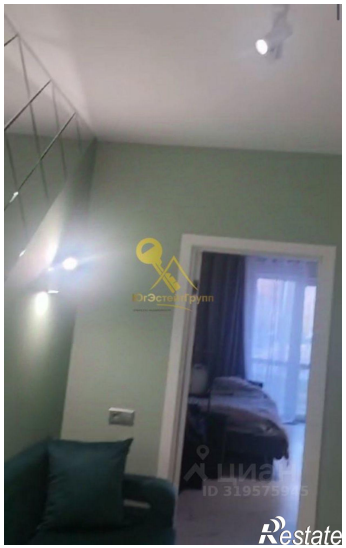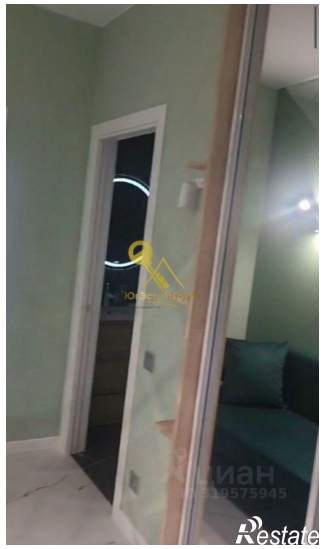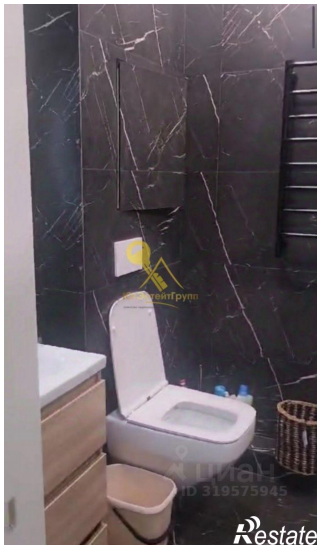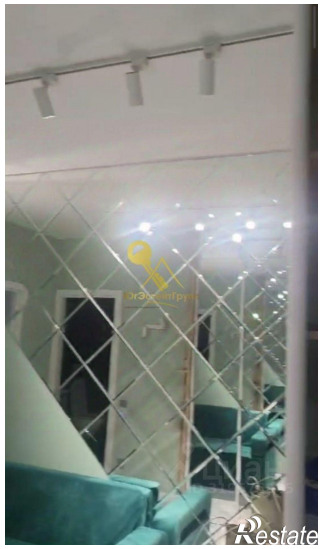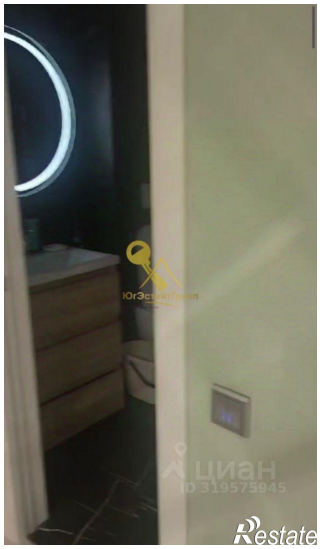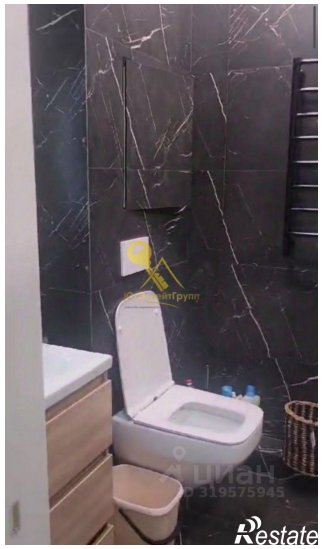
| | | | |
|---|---|---|---|
| Количество комнат | 1 | Тип дома | монолитный |
| Этаж | 14 | Этажей всего | 21 |
| Площадь жилая | 22.00 кв. м | Площадь кухни | 6.00 кв. м |