Купить квартиру за 7 800 000 рублей на ул Г. Петровой, 7

Краснодарский край, Туапсинский район, Туапсе, ул Г. Петровой, 7

7 800 000 Р
113 043Р за м^2

69.00 м^2	14.00 м^2	2 из 5
Общая	Кухня	Этаж

В центре города Туапсе по ул. Галины Петровой, возле центрального рынка и ж.д. вокзала на 2 этаже пятиэтажного кирпичного дома 1964 года постройки продается трехкомнатная квартира площадью 69 кв.м., общая 41,5 кв.м., гостиная-зал 21,75 кв.м. (проходная), комната 18,8 кв.м., спальная комната 8,14 кв.м., кухонная зона 5,81 кв.м., увеличена на 8,7 кв.м. за счет пристроенной лоджии, в общем получилась большая кухня 14,51 кв.м., санузел совмещен 2,79 кв.м., прихожая составляет 3 кв.м.. По периметру установлены металлопластиковые окна, ремонт самый простой, в ближайшее время дом будет газифицирован природным газом. Подходит под ипотеку и мат.капитал. Квартира находится в 10 минутах от городского пляжа!!!! Чистый подъезд, ухоженный двор, много парковочного места, во двор чужие не заедут, так как установлен шлагбаум. Данный объект недвижимости подойдет как для постоянного проживания, так и для летнего отдыха всей семьей. Кроме этого, покупка данного объекта недвижимости, это отличное инвестирование для сдачи в аренду. Великолепное месторасположение, Вы сможете по вечерам без препятствий выйти в город, не прибегая к городскому транспорту, пройтись по набережной города с множеством вечерних кафе и развлекательных учреждений, погулять по Платановой аллеи. Вся инфраструктура в шаговой доступности ...

0 с 17.06.2025, обновлен 17.06.2025

Продавец: Собственник

Телефон: +79184525069

Характеристики

Количество комнат	3	Тип дома	кирпичный
Этаж	2	Этажей всего	5
Площадь кухни	14.00 кв. м		

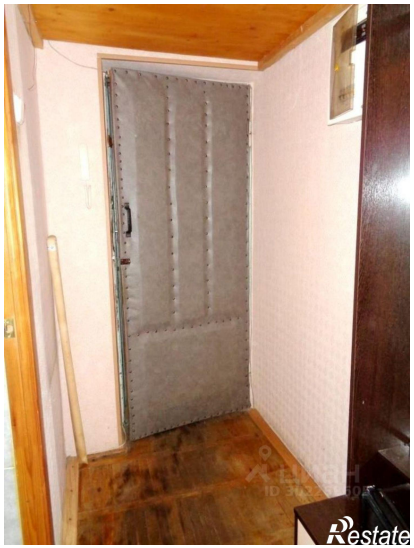

Restate

Restate