Купить квартиру за 5 700 000 рублей на ул Воровского, 6

Краснодарский край, Туапсинский район, Туапсе, ул Воровского, 6

5 700 000 Р
142 500Р за м^2

40.00 м^2	30.70 м^2	5.00 м^2	4 из 4
Общая	Жилая	Кухня	Этаж

ГОРЯЧЕЕ ПРЕДЛОЖЕНИЕ! ОТЛИЧНО ПОДОЙДЕТ ДЛЯ СДАЧИ В АРЕНДУ! 5 МИНУТ ПЕШЕЙ ХОДЬБЫ ДО МОРЯ! 3-х комнатная квартира в районе Приморье. О КВАРТИРЕ: - На 4/4 этажного кирпичного дома. - Общая площадь 40,5 м2, жилая - 35,5 м2, кухня-столовая 5 м2. - Светлая, сухая, очень теплая. - Расположение на обе стороны дома. - В доме природный газ. - Коммуникации центральные, плита газовая, горячая вода - индивидуальный электрический бойлер. О ДОМЕ: - На подъезде установлена железная дверь с кодовым замком. - Во дворе - детская площадка, лавочки. ИНФРАСТРУКТУРА В ПЕШЕЙ ДОСТУПНОСТИ: - Детский сад - 7 минут пешком. - Школа - 10 минут пешком. - Сетевые магазины, рынок. - Аптеки. Пункты выдачи товаров. - Автобусная остановка. - ДО МОРЯ 5 МИНУТ ПЕШКОМ. О СДЕЛКЕ: - Без обременений. - Любые формы расчетов. - Юридическое сопровождение любых видов сделок. Звоните! Просмотры по предварительной договоренности.

1 с 03.06.2025, обновлен 03.06.2025

Продавец: Собственник

Телефон: +79898125033

Характеристики

Количество комнат	3	Тип дома	кирпичный
Этаж	4	Этажей всего	4
Площадь жилая	30.70 кв. м	Площадь кухни	5.00 кв. м
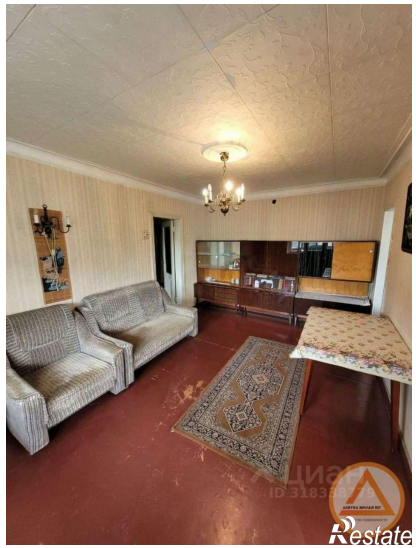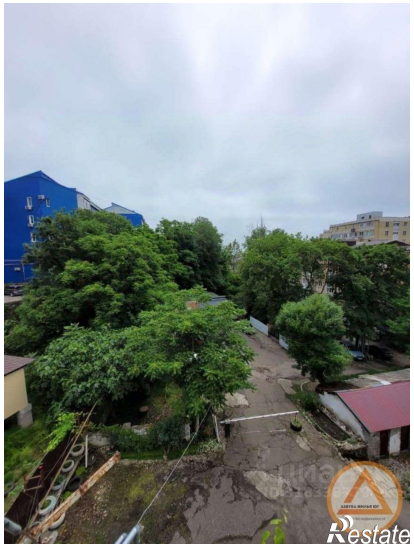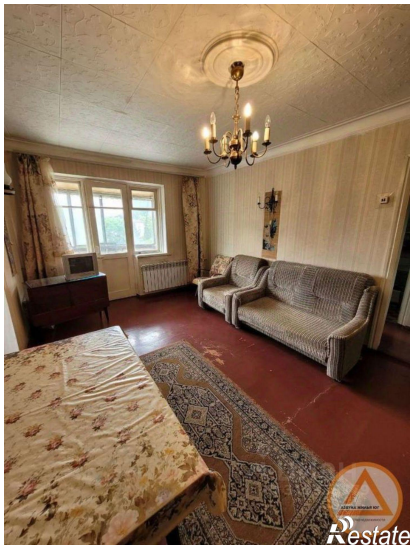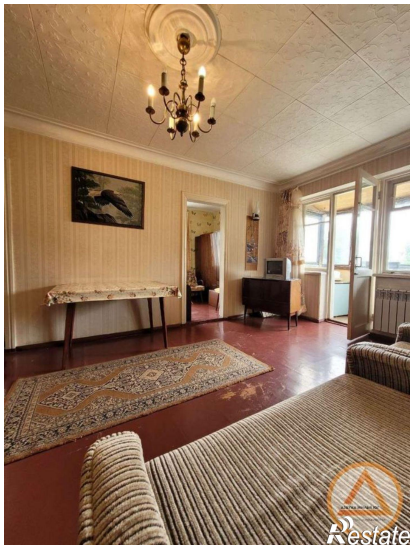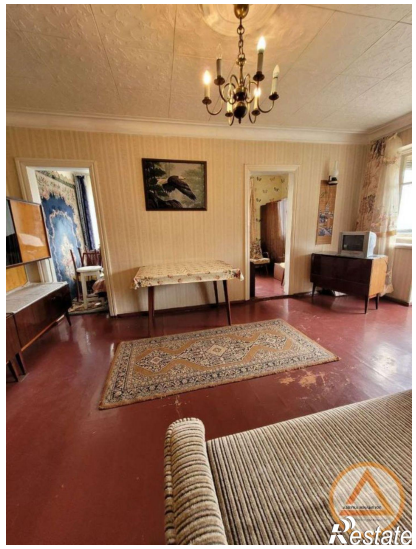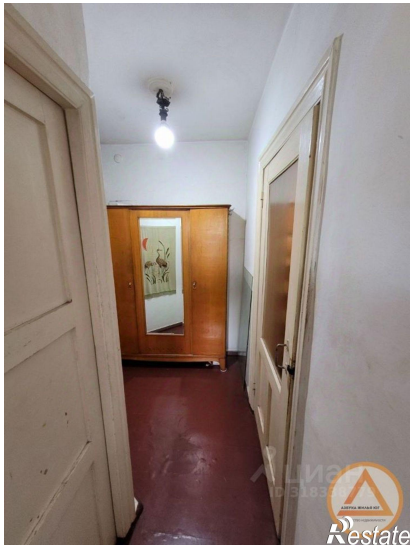
https://tuapse.restate.ru/obj/prodazha-tryohkomnatnoy-kvartiri-ul-vorovskogo-6-18232024103/