Купить квартиру за 5 600 000 рублей на ул Полетаева, 23

Краснодарский край, Туапсинский район, Туапсе, ул Полетаева, 23

5 600 000 Р
114 286Р за м^2

49.00 м^2	11.00 м^2	2 из 2
Общая	Кухня	Этаж

В центре города по ул. Полетаева , продается 2-х комнатная квартира, с чистовой отделкой. Развитая инфраструктура: аптеки, поликлиника, магазины, школа, детский сад, парк, остановка общественного транспорта всё в шаговой доступности. Стройвариант. Заменены электрическая проводка, водоотведение. В феврале будет проведен природный газ. Подходит под ипотеку и мат. капитал.

1 с 26.05.2025, обновлен 26.05.2025

Продавец: Собственник

Телефон: +79184537514

Характеристики

Количество комнат	2	Тип дома	кирпичный
Этаж	2	Этажей всего	2
Площадь кухни	11.00 кв. м		
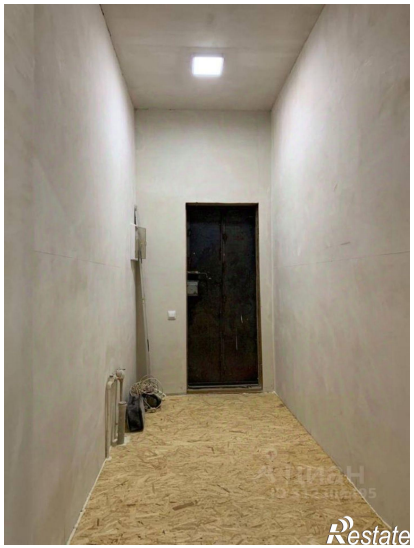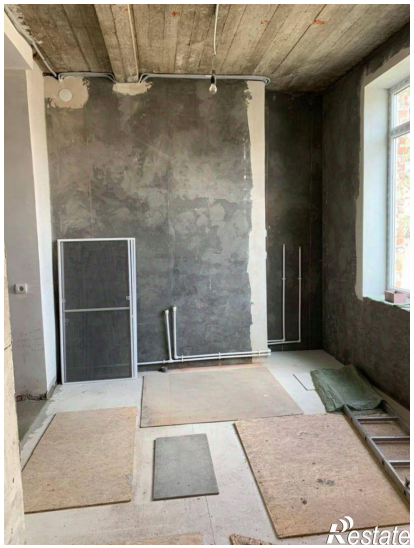
23