# Сдать дачу, дом, коттедж за 50 000 рублей на Заречная улица, 15

Краснодарский край, Туапсинский район, Туапсе, Заречная улица, 15

## 50 000 Р в месяц

100.00 $м^2$
Общая

На длительный срок сдается дом . Возможно посуточная сдача Без комиссии , собственник !! Парковочное место . Дом полностью мебилирован , оснащен всей бытовой техникой , кухонными и постельными принадлежностями , стиральной машиной , кондиционер , видеонаблюдение . 1-ый этаж : Просторная гостинная , кухня , ванная комната , санузел . 2-ой этаж : Две спальные комнатные с двухспальными кроватями , балкон , диван , гардеробная , гримерный столик . В доме имеется все необходимое для комфортного проживания : Холодильник , микроволновка , газовая плита , электрочайник , фен , утюг , все столовые приборы , посуда . В стоимость проживания входят коммунальные услуги .

0 с 24.10.2025, обновлен 24.10.2025

Продавец: Собственник

Телефон: +79891205908

## Характеристики

| | | | |
|---|---|---|---|
| Этажей всего | 2 | Материал дома | кирпич |
| Площадь участка | 6.0 сот | | |

https://tuapse.restate.ru/obj/arenda-kottedzha-zarechnaya-ulica-15-124898328/

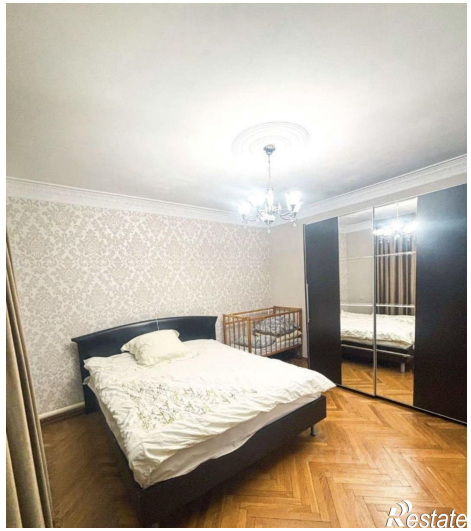
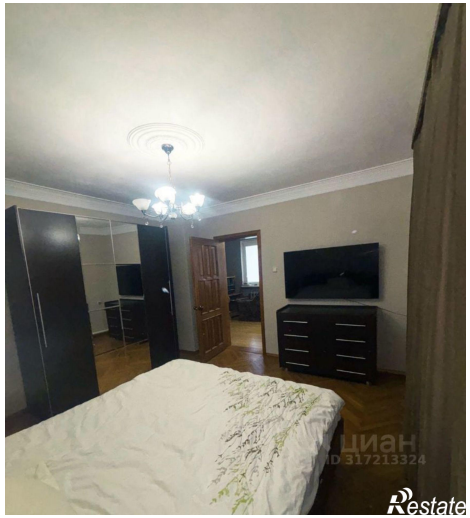
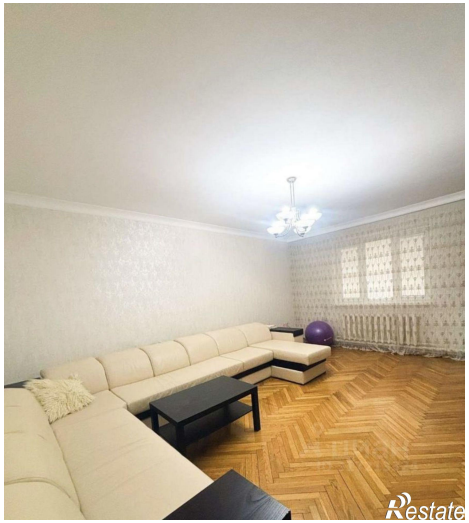
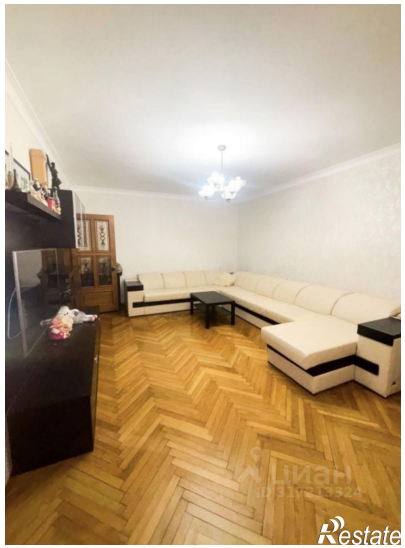

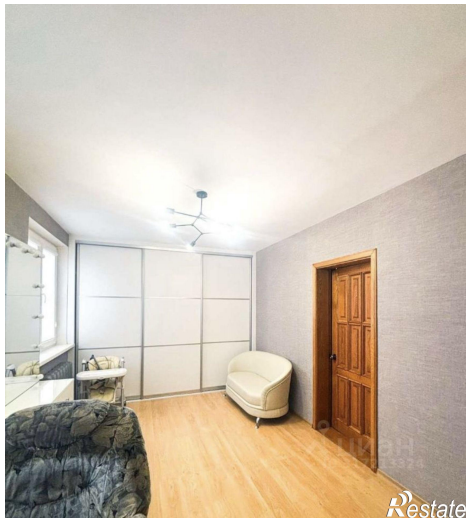

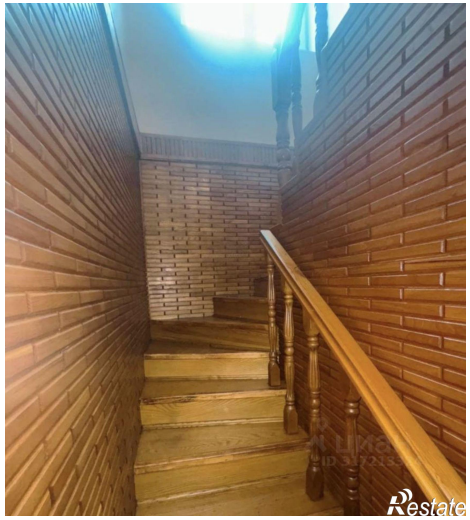

Restate

Restate